

ΠΡΟΒΟΛΙΚΟ ΣΥΣΤΗΜΑ: ΕΠΙΧΡΗΣΙΑ ΜΕΡΚΑΤΟΠΙΚΗ ΕΠΙΣΤΑ 87
 ΕΜΒΕΨΟΕΙΔΕΙΣ: GRS80
 ΣΥΝΤΕΛΕΣΤΗΣ ΚΑΙΜΑΚΑΣ: 1,000267
 ΑΡΧΗ ΣΥΝΕΙΤΑΜΕΝΩΝ: Φ0 = 0, Ν0 = 24

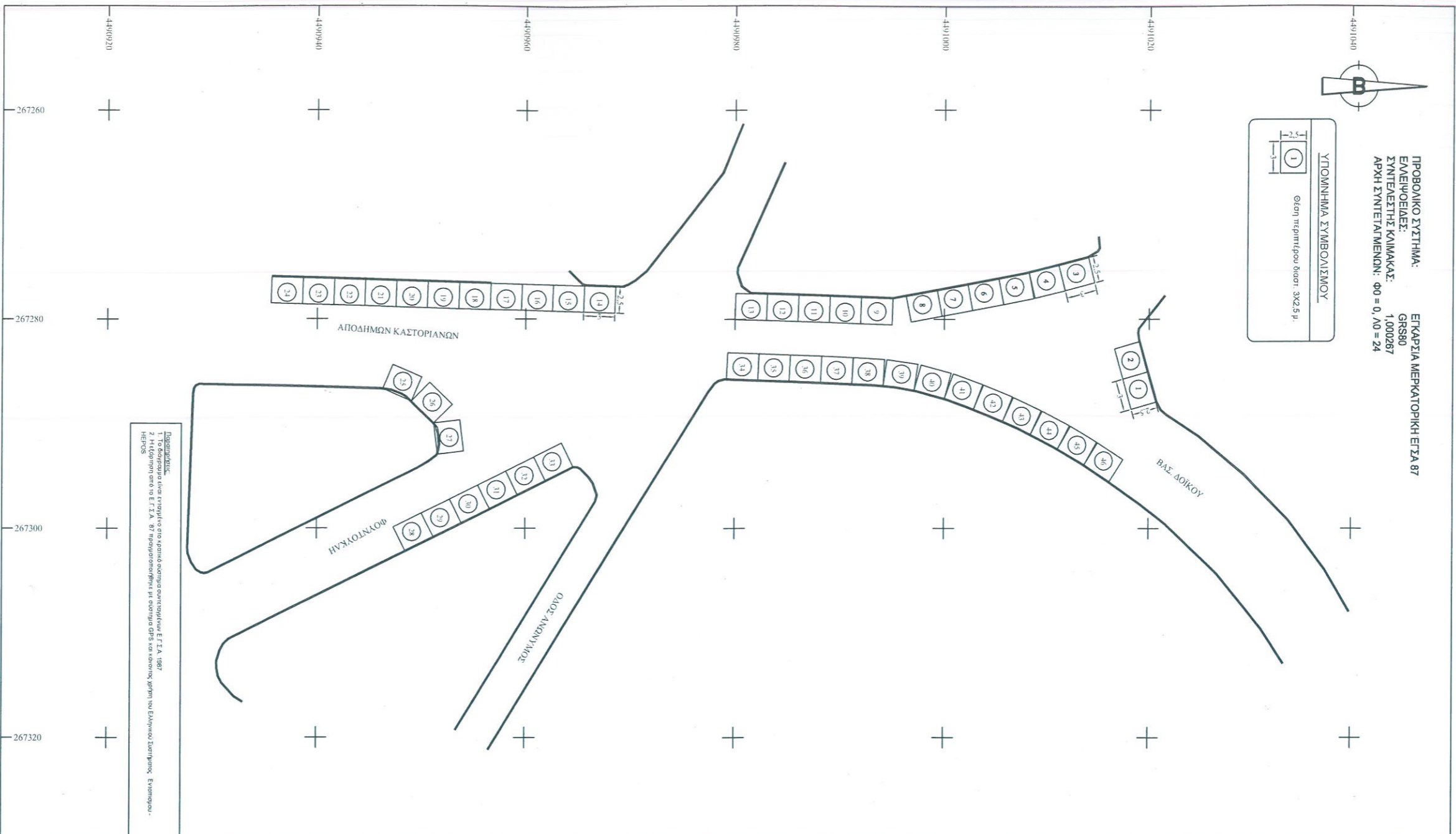

Παρατηρήσεις:
 1. Το κείμενο είναι ενταγμένο στο κείμενο αδειασμού κατασκευών Ε.Γ.Σ.Α. 1987.
 2. Η έκδοση από το Ε.Γ.Σ.Α. 87 πραγματοποιήθηκε με σύστημα GPS και κωδώνες, στην του Ελληνικού Διαστήματος. Έκδοση: 14-06-2018.

**ΕΛΛΗΝΙΚΗ ΔΗΜΟΚΡΑΤΙΑ
 ΝΟΜΟΣ ΚΑΣΤΟΡΙΑΣ
 ΔΗΜΟΣ ΚΑΣΤΟΡΙΑΣ**

ΠΕΡΙΟΧΗ ΜΕΛΕΤΗΣ

ΕΡΓΟ
 ΤΟΠΟΓΡΑΦΙΚΟ ΔΙΑΓΡΑΜΜΑ
 ΧΩΡΟΥ ΔΙΕΞΑΓΩΓΗΣ ΑΝΘΡΑΚΟΜΙΚΗΣ
 ΕΚΘΕΣΗΣ ΣΤΗΝ ΠΕΡΙΟΧΗ
 ΧΑΟΗΣ ΦΟΥΝΤΟΥΚΑΗ
 (ΘΕΣΕΙΣ ΠΕΡΙΠΤΕΡΩΝ ΠΛΑΗΤΩΝ)

ΘΕΣΗ ΕΡΓΟΥ
 ΔΗΜΟΤΙΚΗ ΕΝΟΤΗΤΑ ΚΑΣΤΟΡΙΑΣ
 ΔΗΜΟΣ ΚΑΣΤΟΡΙΑΣ
 ΠΕΡΙΦ. ΕΝΟΤΗΤΑ ΚΑΣΤΟΡΙΑΣ

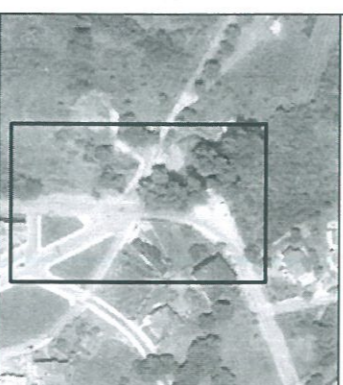

ΑΡΙΘΜΟΣ ΣΧΕΔΙΟΥ

T1

ΚΑΙΜΑΚΑ 1 : 200

ΤΟΠΟΓΡΑΦΙΚΟ ΔΙΑΓΡΑΜΜΑ

ΣΧΕΤΙΚΑ
 Ο Χάρτης της Ανθεωρατικής Περιφέρειας έχει θέσεις περιπτέρων των πλαισίων.

Καστοριά 12-06-2018
 Ο ΣΥΝΤΑΚΤΗΣ

Αξιολογητής Σχέματος
 Απρ. Τον. Μηνιάκος με Α' Β

Καστοριά 14-06-2018
 ΓΕΩΡΓΙΟΣ
 Ο ΠΡΟΕΙΤΑΜΕΝΟΣ Δ.Τ.Υ.

Μάκρας Ανδρέας
 Απρ. Τον. Μηνιάκος Μετ με Α' Β