ΔΗΜΟΣ ΚΑΣΤΟΡΙΑΣ

ΔΗΜΑΡΧΟΣ
Ανέστης Αγγελής

Σημείωμα απολογισμού έργων

2015 -2016

Σεπ. – Δεκ. 2014

Στο 3μηνο μετά την ανάληψη των καθηκόντων μας ήρθαμε αντιμέτωποι με μια διττή πρόκληση: να αντιμετωπίσουμε την πολύμηνη απραγία της εκλογικής περιόδου και να ρυθμίσουμε μια σειρά από σημαντικά ζητήματα της τοπικής κοινωνίας.

Παρά τις δυσκολίες των μηδενικών υπολοίπων στον Προϋπολογισμό και των χρονικών περιορισμών στο κλείσιμο του έτους, η Δημοτική Αρχή κατάφερε να ασχοληθεί και να επιλύσει χρόνια προβλήματα με μια σειρά από παρεμβάσεις και ενέργειες.

Ιαν. – Δεκ. 2015

Διανύσαμε την χρονιά κινούμενοι ταυτόχρονα σε δυο παράλληλες ράγες:

1) την αντιμετώπιση της δύσκολης και ποικίλης καθημερινότητας, και

2) την διάσωση και ολοκλήρωση μεγάλων έργων και παρεμβάσεων.

Σε ελάχιστο χρόνο καταφέραμε και κλείσαμε ολόκληρο τον κύκλο υλοποίησης έργων που εντάχθηκαν από την Δημοτική μας αρχή ή είχε καθυστερήσει σημαντικά η υλοποίηση τους στην προηγούμενη περίοδο.

Την ίδια στιγμή υλοποιείται ένας τεράστιος αριθμός παρεμβάσεων που έδωσαν λύση σε μακροχρόνια ή/και έκτακτα προβλήματα και ανάγκες των δημοτών μας.

Όλα αυτά πραγματοποιήθηκαν στο δυσκολότερο μίκρο και μάκρο χρηματοοικονομικό πλαίσιο στην σύγχρονη ιστορία της χώρας μας: από την μια μεριά υπό-στελέχωση και ελλιπής χρηματοδότηση του Δήμου και από την άλλη, συνεχόμενες εκλογικές αναμετρήσεις, δημοψήφισμα, capital controls, και νέο μνημόνιο.

Ιαν. 2016 έως σήμερα

Στην διάρκεια της πιο κρίσιμης ίσως χρονιάς, που θα σηματοδοτήσει όλη την επόμενη περίοδο, συνεχίζουμε με ακόμα πιο εντατικούς ρυθμούς.

Στηρίζουμε διαρκώς τις τοπικές κοινωνίες υλοποιώντας μια ευρεία γκάμα έργων και δράσεων που αφορούν την ποιότητα στην καθημερινή τους ζωή .

Ταυτόχρονα, σχεδιάζουμε και υλοποιούμε σταδιακά μεγαλόπνοα έργα υποδομών και άυλων δράσεων που θα ενισχύσουν την μελλοντική προοπτική του τόπου μας.

Σιδηροχώρι, ανάπλαση, πλακόστρωση, εκτέλεση και παραλαβή έργου 1 εκ. ευρώ μέσα σε 6 μήνες

Π. Χαρά Πάρκου Ολυμπιακής Φλογάς με προδιαγραφές πιστοποίησης

Π. χαρά _ Πάρκο Αγ. Νικάνορα

Παιδική χαρά Φουντουκλή, Παραλαβή από προηγούμενη διοίκηση στο 28%

Γήπεδο Μπάσκετ, Πάρκο Αγ. Νικάνορα

Χώρος για skate, Πάρκο Αγ. Νικάνορα

Επιτόπιες επισκέψεις για το σχεδιασμό του νέου κοιμητηρίου Καστοριάς

Αποκατάσταση λίμνης στον αύλειο χώρου ενυδρείου

Αποκατάσταση συντήρηση κτιρίου Τερζάκειων λουτρών

Τοποθέτηση με σημαίες βυζαντινές και Ελληνικές στις δύο εισόδους της Πόλης

Εργασίες καθαρισμού στα βυζαντινά τείχη και κατασκευή βυζαντινής πόρτας σε αποθήκη του κάστρου, σε συνεργασία με την αρχαιολογία Καστοριάς.

Κατασκευή τείχους αντιστήριξης στα κοιμητήρια της Κορησού

Συντηρήσεις αποκαταστάσεις πλακών σε πεζοδρόμια και πεζοδρόμους, σε πολλά σημεία της πόλης

Διάφορες σιδηρουργικές εργασίες στην ΔΕ Καστοριάς και τις Τοπικές Κοινότητες

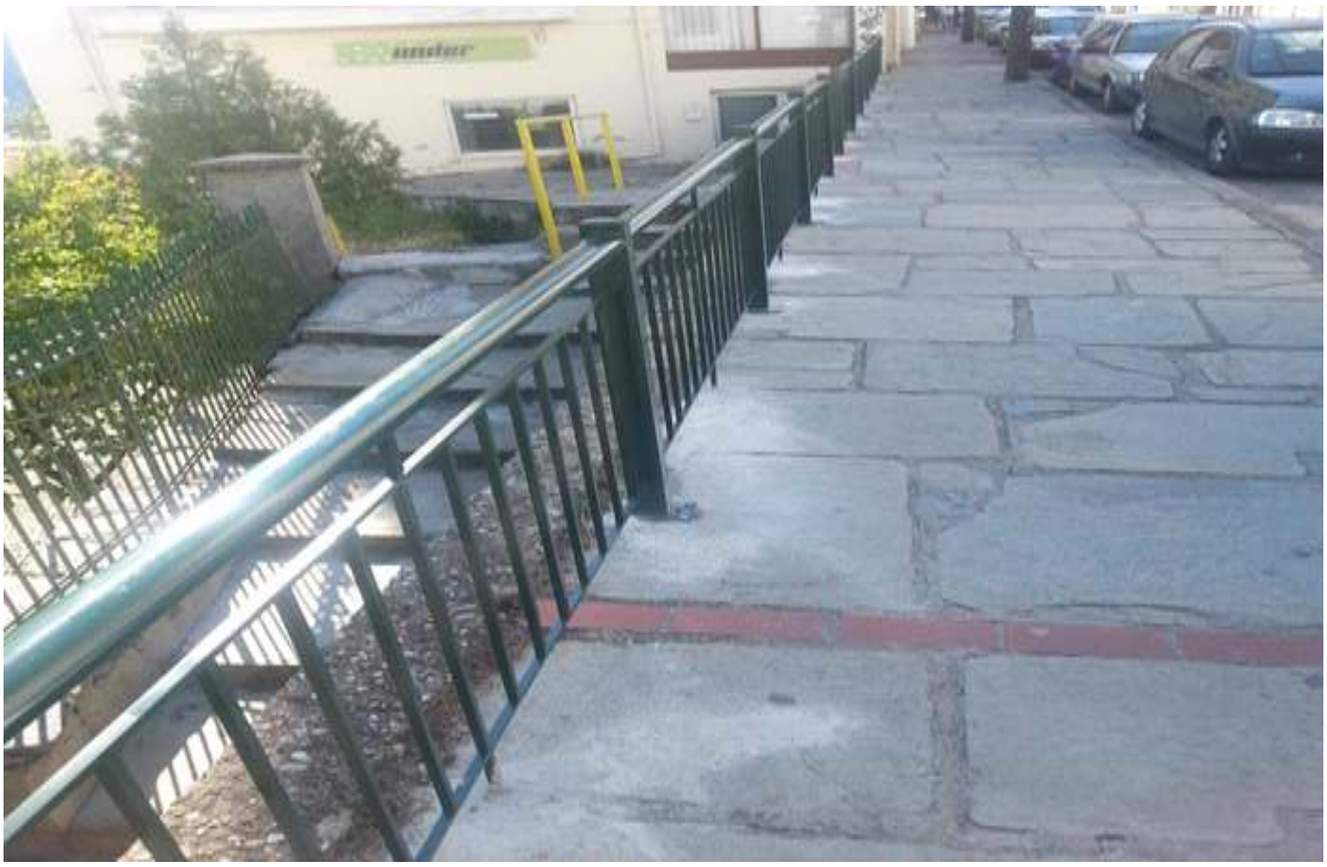

Διάφορες σιδηρουργικές εργασίες στην ΔΕ Καστοριάς και τις Τοπικές Κοινότητες

Συνεργασία με την εθελοντική ομάδα εργασίας για παρεμβάσεις επί της Λεωφ Κύκνων και Νότιας παραλίας

Συνεργασία με την αντιδημαρχία αγροτικών θεμάτων για την δημιουργία αγροκτήματος Δήμου καστοριάς

Κατασκευή τείχους αντιστήριξης επί του Ιερού Ναού Αγ. Γεωργίου Μανιάκων

Αποκαταστάσεις δρόμων σε ποτάμια και ρέματα στις τοπικές κοινότητες του Δήμου

Αγροτική Οδοποιία Κολοκυνθούς

Καθαρισμός σε σοκάκια στο ντολτσό πλησίον αρχοντικού Μπασάρα

Αποκαταστάσεις οδοστρώματος και συντήρηση γύρου λίμνης

Διαγραμίσεις διαβάσεων και κρασπέδων σε διχρωμία μαύρο – κίτρινο στην ΔΕ Καστοριάς & διαγραμμίσεις διαβάσεων στις Τοπικές Κοινότητες

Καθαρισμός ρέματος κεφαλαρίου

Τοποθέτηση ATM στην οικοισμό Μανιάκων

Καθαρισμός αυλάκων σε διάφορες τοπικές κοινότητες

Κατασκεύη γήπεδου βόλευ στην Δημοτική κοινότητα Μανιάκων

Καθαρισμός ρέματος Μεσοποταμίας

Εμπλουτισμός μπάρας Αγίας Κυριακής

Τείχος αντιστήριξης Κλεισούρας

Εγκατάσταση στάσης με κοινωνικά μηνύματα στον Μελισσότοπο, Λιθιά & άλλες Τοπικές Κοινότητες

Αντιπλημμυρικά αναχώματα στην Πεντάβρυσο

Τείχος αντιστήριξης Πτεριάς

Καθαρισμός ρέματος τοιχιού και συντήρηση πρανών

Συντηρήσεις παγκάκια και πλατείας Λεύκης

Αγροτική οδοποίια Αγίας Κυριακής

Κατασκευή κιγκλιδωμάτων στο 2ο Γυμνάσιο καλλιθέας

Συντήρηση παιδικής χαράς στο Νταηλάκη

Αγροτική Οδοποιία Χιλιοδέντρου

Τσιμεντόστρωση στην τοπική κοινότητα Μακροχωρίου

Καθαρισμός ρεμάτων Μελά

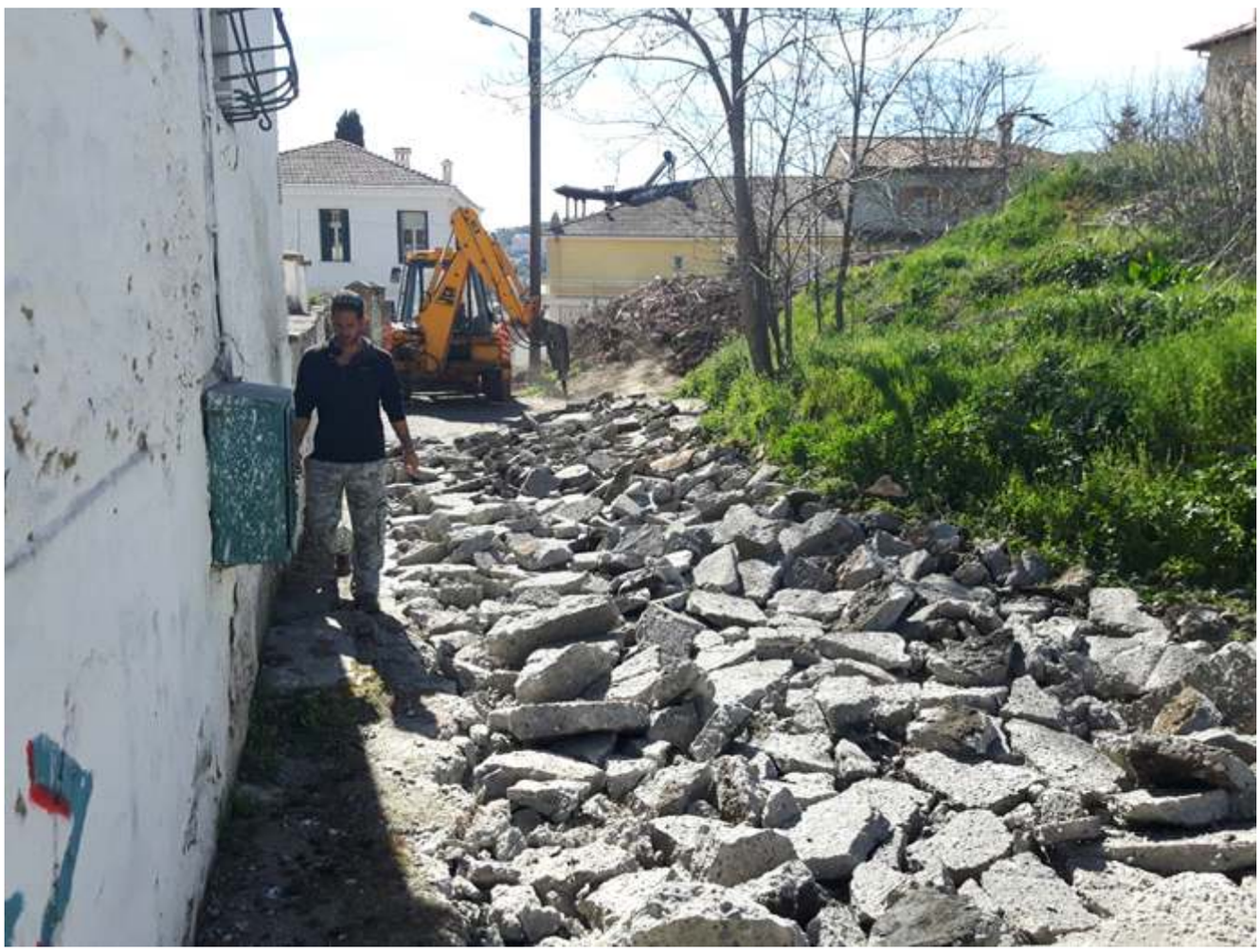

Αντικατάσταση τσιμεντοδρόμου στην περιοχή του Σταυρού

Συντήρηση αποκατάσταση ξύλινου φράχτη στην λίμνη επί την Λεωφόρο Κύκνων

Κατασκευή χώρου πάρκινγκ στα κοιμητήρια του Χιλιοδέντρου

Ασφαλτόστρωση Περιοχής Εργατικών Κατοικιών

Π. χαρά Πάρκου Ολυμπιακής φλόγας

Αντικατάσταση Πεζόδρομου Αμύντα

Αποξηλώσεις επικινδύνων περιπτέρων Λυκείων και διασταύρωση Καλλιθέας

Συντήρηση καθαρισμός εισόδου Δισπηλιού

Τσιμεντόστρωση στον ιστιοπλοικό όμιλο Καστοριάς

Δημιουργία χώρου πάρκινγκ στον Απόσκεπο

Κατασκευή πεζοδρομιών στην είσοδο της Λιθιάς

Ολοκλήρωση διαδικασίας μεταφοράς στάσης αστικών ΚΤΕΛ

Νομιμοποίηση δάσους Μεσοποταμίας μετά από 30 χρόνια

Απομάκρυνση επικίνδυνων υλικών από την πλαζ της λίμνης

Συντήρηση και διαμόρφωση αύλειου χώρου πολιτιστικού κέντρου Αποσκέπου σε συνεργασία με τον Σύλλογο

Αντικατάσταση στις σχάρες της λαικής αγοράς

Αγροτική Οδοποιία Κορησού

Τσιμεντόστρωση και συντήρηση υδατόπυργου Λιθιάς

Συνδρομή στην δημιουργία προστατευτικού τείχους στον αύλειο χώρο της Πυροσβεστικής Καστοριάς

Εργασίες για την αποκατάσταση φωτισμού επί της Γράμμου. Υπόθεση 7 ετών

Καθαρισμός τσιμενταύλακα στο Δισπηλιό

Συντήρηση οδοποιίας στην Λιθιά

Παράδοση χώρου υποδοχής Σπηλιά Δράκου, συνεχιζόμενο προηγούμενης Δημοτικής Αρχής

Χαρακτηρισμός ως ιστορικός τόπος του Οικισμού Κάτω Κρανιώνα Αρ. Απόφασης 81521339

Κατασκευή σκαλόδρομου επί της Κοραή

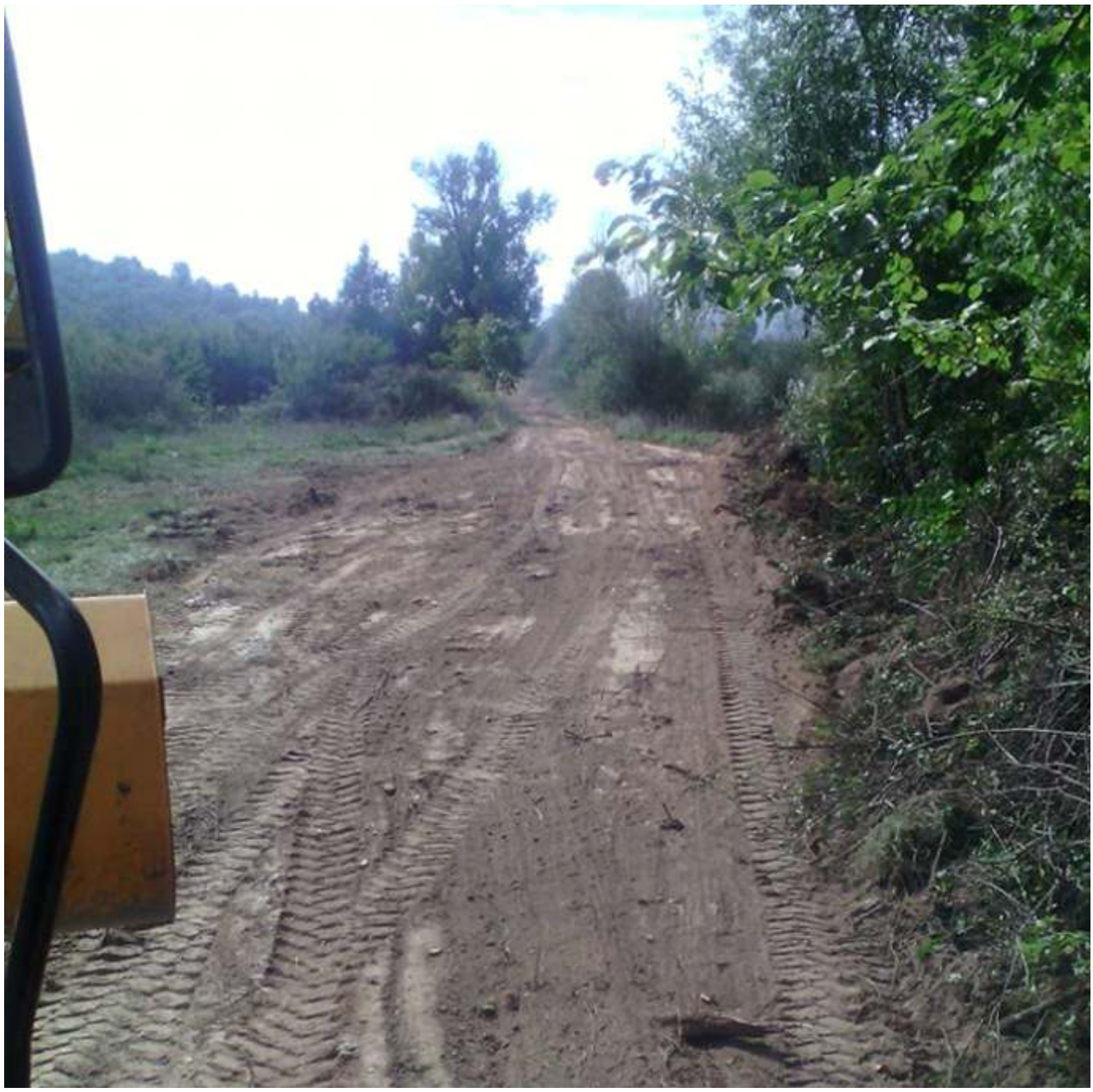

Διάνοιξη αγροτικών οδών στην Μεταμόρφωση

Καθαρισμοί και συντήρηση αγροτικής οδοποιίας στο Μαυροχώρι

Διάνοιξη και συντήρηση αγροτικών δρόμων στην Κορομηλιά

Καθαρισμός συντήρηση γεφυροπλάστιγκας Κεφαλαρίου

Καθαρισμός ρέματος στον Μελισότοπο

Κατασκευή τείχους αντιστήριξης επί της Καραολή στο Νταηλάκη

Αποκατάσταση 1ου - 8ου Δημοτικού σχολείου. Παραλαβή από προηγούμενη διοίκηση στο 7,96%

Αποκατάσταση ασφαλτόστρωση επί της οδού Κομνηνού

Πάρκο Μανώλη Ανδρόνικου

Κατασκευή σκαλόδρομου επί της οδού Καραβαγγέλη

Τοποθέτηση κουφωμάτων αλουμινίου στο Νηπιαγωγείο Δισπηλιού

Αντικατάσταση οδοστρώματος επί της οδού Κωπηλατών

Αντικατάσταση σκεπής κλειστού γυμναστηρίου Μεσοποταμίας

Αποκατάσταση αναπαλαίωση αρχοντικού Μπασάρα, παραλαβή από προηγούμενη διοίκηση στο 3,87 %

Ολοκλήρωση πάρκου Μανώλη Ανδρόνικου , παραλαβή από προηγούμενη διοίκηση στο 15,02%

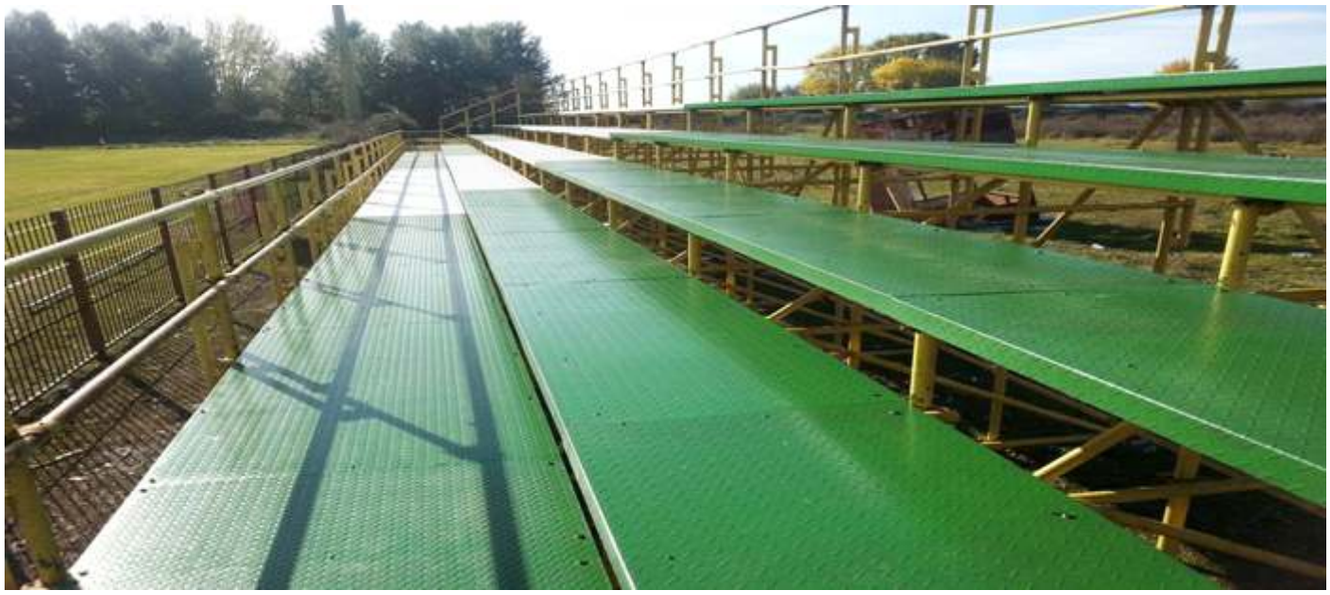

Συντήρηση αποκατάσταση στις κερκίδες γηπέδου ποδοσφαίρου Πολυκάρπης

Αποκατάσταση ζημιών, συντήρηση κλειστού γυμναστηρίου ΕΠΑΛ και παράδοση για λειτουργία. Υπόθεση 7 ετών

Ολοκλήρωση Γεωτεχνικής μελέτης για την κατάρευση μέρους του οικισμού Κλεισούρας

Αποκατάσταση συντήρηση βοηθητικού κτιρίου και αύλειου χώρου Αγ Γεωργίου Μεσοποταμίας

Έναρξη εργασιών βοηθητικού γηπέδου Καλλιθέας. Υπόθεση 20 ετών.

Επένδυση με πέτρα στο Γυμνάσιο Μανιάκων, εκπαιδευτικό πρόγραμμα με την Διεύθυνση 2βάμιας

Συντήρηση αποκατάσταση κτιρίων γηπέδου ποδοσφαίρου Μαυροχωρίου

Αγροτική Οδοποιία Μεσοποταμίας

Κατασκευή πεζόδρομου Ανθρακίτη

Ο Δήμος της καρδιάς μας

ΔΗΜΟΣ ΚΑΣΤΟΡΙΑΣ